

# BildungsRegion Aachen

---

wie sich die interkommunale Zusammenarbeit  
in der StädteRegion Aachen gestaltet



# Die StädteRegion Aachen

## 10 Städte und Gemeinden

- ▶ ~ 568.000 Einwohner
- ▶ Aachen: 258.000
- ▶ Stolberg: 57.000
- ▶ Eschweiler: 55.000
- ▶ Herzogenrath: 46.700
- ▶ Alsdorf: 45.500
- ▶ Würselen: 37.700
- ▶ Baesweiler: 27.700
- ▶ Simmerath: 15.500
- ▶ Monschau: 12.400
- ▶ Roetgen: 8.200



# Städteregionale Bildungsbüro

<b>StädteRegion Aachen</b> Verwaltungsgliederungsplan Anschrift: StädteRegion Aachen 52090 Aachen Telefon: 0241/5198-0 Telefax: 0241/533190 E-Mail: info@staedteregion-aachen.de Internet: www.staedteregion-aachen.de		<b>STÄDTEREGIONSRAT</b> Helmut Etschenberg 2441/2442		<b>Büro des Städteregionsrates</b> Cyros Clermont 2259 Ellen Geiß/Kerstin Geulen 2440/2441/2442 <b>Büro des Allgemeinen Vertreters</b> Ellen Leimbach 2357 Martina Woinowski 2337/2413	
<b>Kunst in der Verwaltung</b> Daniel Hoernemann/Walbrodt 1603		<b>ALLGEMEINER VERTRETER</b> Axel Hartmann 2337/2413		<b>StädteRegion Aachen</b>	
<b>Dezernat I</b> Dezernat für Zentrale Dienste, Finanzen und Kommunalaufsicht <b>Axel Hartmann 2337</b> Büro: Martina Woinowski 2413	<b>Dezernat II</b> Dezernat für Bildung, Jugend und Ordnungswesen Cyros Clermont 2259 Büro: Manuela Krahe 3405	<b>Dezernat III</b> Dezernat für Soziales und Gesundheit Günter Schabram 2020 Büro: Inge Funken 2021	<b>Dezernat IV</b> Dezernat für Bauen, Umwelt und Verbraucherschutz Uwe Zink 2526 Büro: Simone Desombre 2525	<b>Dezernat V</b> Dezernat für Zentrale Steuerung, Regionalentwicklung, Europa und Kultur Helmut Etschenberg 2441 Büro: Ellen Geiß/Kerstin Geulen 2440/2442	
<b>A 10 Zentrale Dienste</b> NN Büro Städteregionstag Leyendecker 3640 10.1 Organisation und Personalwesen Putz 2260 10.2 Besoldung und Beihilfen Fr. Frantzen 2425 10.3 Personalentwicklung, Ausbildung, Modernisierung Graf 2340 10.4 Hauservice Braunsdorf 2339 10.5 Informationstechnik Reinartz 2228	<b>S 43 Bildungsbüro</b> <b>A 32 Amt für Ordnungswesen, Angelegenheiten, Rettungswesen und Bevölkerungsschutz</b> <b>Marlis Cremer 02473/9696-112</b> 32.1 Ordnungsangelegenheiten Desombre 2144 32.2 Verkehrsüberwachung Thelen 3389 32.3 Rettungswesen und Katastrophenschutz Fr. Schloemer 02473/9696-119 32.4 Trägerangelegenheiten Leitstelle, IT und Kommunikationstechnik Theßen 02473/9696-123 32.5 Brandschutz Königstein 02473/9696-118	<b>A 33 Ausländeramt</b> <b>Gabriele Grünwald 3300</b> 33.1 Zentrale- und ausländerrechtliche Integrationsaufgaben Kutzera 3301 33.2 Einbürgerung, Staatsangehörig- keitsrecht, Standesamtsaufsicht, Namensrecht Fr. Schiffers 3302 33.3 Aufenthaltsangelegenheiten Renke 3303 33.4 Aufenthaltsbeendende Maßnahmen Jansen 3304	<b>A 36 Straßenverkehrsamt</b> <b>Frau Maaßen 02405/697-151</b> 36.1 Zulassungswesen Fr. Koenigs 02405/697-215 36.2 Führerscheinenwesen Beutler 02405/697-118 36.3 Verwaltung von Contzen 02405/697-153	<b>S 01 Zentrale Steuerung</b> <b>Markus Terodde 2130</b> <b>Geschäftsstelle 2133</b> Ansprechpartner EC Dienstleistungsrichtlinie Fr. Lauffs 1302 S 13 Pressestelle und Marketing Funken 1300 S 46/RAA Integrationsbüro Havemith 3730 Fr. Lennartz 5720 S 69 Regionalentwicklung Fr. Roelen 2528 S 80 Unternehmensbeteiligungen und Controlling Fuchs 2318 S 90 Wirtschaftsförderung, Tourismus und Europ. König 2335	<b>S 16 Kultur, Empirische For- schung und Gleichstellung</b> <b>Dr. Nina Mika-Helfmeier 2664</b>
<b>A 14 Prüfung und Beratung</b> <b>Peter Emonds 2352</b>	<b>A 40 Schulverwaltung</b> <b>Ellen Wirtz 3740</b> 40.1 Schulbetrieb I / Hausmeisterdienste Fr. Knäben 3745 40.2 Schulbetrieb II / weiteres nichtpädä- gogisches Personal Schröder 3750	<b>A 50 Amt für soziale Angelegenheiten</b> <b>Angelika Hirtz 2453</b> 50.1 Trägeraufgaben, Grundsatz- angelegenheiten Hirsch 2184 50.2 Rückenmaßnahmen, Widersprüche/Klagen Geis 2452 50.3 Planung, Beratung und Heimaufsicht Xhonnex 2466 50.4 Stationäre Leistungen Fr. Hofmann 5033 50.5 Häusliche und teilstationäre Leistungen Fr. Steins-Kluth 5005 50.6 Besondere soziale Angelegenheiten Fr. Bieser 5046	<b>A 39 Amt für Veterinärwesen und Verbraucherschutz</b> <b>Dr. Peter Heyde 3911</b> 39.1 Veterinärwesen Dr. Hörmeyer 3938 39.2 Lebensmittelüberwachung Eschweiler 3940 39.3 Tierschutz Fr. Dr. Fricke 3913 39.4 Verwaltung Gülden 3929	<b>S 16 Kultur, Empirische For- schung und Gleichstellung</b> <b>Dr. Nina Mika-Helfmeier 2664</b>	<b>PR Personalrat Allgemeine Verwaltung</b> <b>Franz-Josef Loch 2651</b>
<b>A 15 Kommunalaufsicht und Rechtsangelegenheiten</b> <b>Edgar Springob 2348</b> 15.1 Kommunalaufsicht, Wahlen Schneider 2347 15.2 Rechtsangelegenheiten Springob 2348	<b>A 41 Schulamt</b> <b>Irmgard Kirch 4100</b> 41.1 Lehrerangelegenheiten Frett 4110 41.2 Schülerangelegenheiten, Beihilfen Fr. Goerres 4120	<b>A 53 Gesundheitsamt</b> <b>Dr. Hubert Plum 5500</b> 53.01 Kommunales Gesundheits- management Koch 5303 53.1 Amtsärztlicher Untersuchungsdienst Dr. Korißings 5301 53.2 Infektionsschutz Fr. Dr. Bochat 5530 53.3 Hygieneüberwachung und Umwelt- medizin Fr. Dr. Konteje 5320 53.4 Kinder-, Jugend- und Zahnärztlicher Dienst, Prävention Fr. Kranz 2492 53.5 Sozialpsychiatrischer Dienst Dr. Naber 5540 53.6 Verwaltung Posselt 5302	<b>A 61 Immobilienmanagement und Verkehr</b> <b>Hubert Philippengracht 3532</b> 61.1 Straßenbau und Verkehrslenkung Crombach 3703 61.2 Gebäudemanagement Strang 3579 61.3 Hochbau und Instandhaltung Fr. Koppe 3530	<b>S 16 Kultur, Empirische For- schung und Gleichstellung</b> <b>Dr. Nina Mika-Helfmeier 2664</b>	<b>PR Personalrat Allgemeine Verwaltung</b> <b>Franz-Josef Loch 2651</b>
<b>A 20 Kämmerer/Kasse</b> <b>Egon Metten 2424</b> 20.1 Haushaltsangelegenheiten, Versiche- rungen Claßen 2414 20.2 Bankbuchhaltung, Zahlungsabwick- lung, Forderungs- und Liquiditäts- management Fr. Beißel 2417	<b>A 51 Amt für Kinder, Jugend und Familienberatung</b> <b>Adolf Mainz 2488</b> 51.1 Kinderdagesbetreuung Franzen 2247 51.2 Jugendarbeit und fachliche Querschnittsaufgaben Fr. Dr. Trost-Brinkhues 5520 51.3 Soziale Dienste und Frühe Hilfen Lanser (kommissarisch) 2105 51.4 Erziehungsberatung, Schulpsycholo- gie und Adoptionsvermittlung Lanser 2105 51.5 Verwaltung und wirtschaftliche Lei- stungen der Jugendhilfe Fr. Beckmann 2149	<b>A 54 Amt für Altenarbeit</b> <b>Heinz Müller 5421</b> 54.1 Allgemeine Verwaltung, Fort- und Weiterbildung Müller 5421 54.2 Fachseminar für Altenpflege Fr. Poppinghaus 5414	<b>A 62 Kataster- und Vermessungsamt</b> <b>Irene Lütke Braun 2541</b> 62.1 Erneuerung Liegenschaftskataster Schroder 6215 62.2 Aktualisierung Liegenschaftskataster ALK/ALB Jansen 2551 62.3 Aktualisierung Liegenschaftskataster ALK/ALB Happerz 6202 62.4 Vermessung Bruchhage 6285 62.5 Geoservice Quadflieg 2557 62.6 Grundstückvermittlung / Gutach- terauschuss Harzoon 2555	<b>S 16 Kultur, Empirische For- schung und Gleichstellung</b> <b>Dr. Nina Mika-Helfmeier 2664</b>	<b>Erreichbarkeit:</b> <b>Haus der StädteRegion Aachen</b> Zollerstraße 10-52070 Aachen <b>A 14 u. Oppenhoffallee 2</b> <b>A 32.1-2 52066 Aachen</b> Tel.: 0241/5198-2462/2389 <b>A 32.3-5 Kranzbruchstraße 15</b> 52152 Simmerath Tel.: 02473/9696-112 <b>A 33 Hackländerstraße 1</b> 52064 Aachen Tel.: 0241/5198-3300 <b>A 36 Carlo-Schmid-Straße 4</b> <b>A 39 52146 Würselen</b> Tel.: 02405/697-151 Tel.: 0241/5198-3911 <b>A 53 Trierer Straße 1</b> 52078 Aachen Tel.: 0241/5198-5300 <b>A 54 Mauerfeldchen 29</b> 52146 Würselen Tel.: 0241/5198-5421 <b>A 57 Turpinstraße 198</b> <b>S 46 52066 Aachen</b> Tel.: 0241/5198-5701 <b>A 62.2-3 Lagerhausstraße 20</b> 52064 Aachen Fr. Schilling 2601 Tel.: 0241/5198-2202 <b>A 70 Aureliusstraße 30</b> 52064 Aachen Tel.: 0241/5198-2509
<b>Behindertenbeauftragter</b> <b>Hartmut Buchbinder 2222</b>	<b>Schwerbehindertenvertretung</b> <b>Hartmut Buchbinder 2222</b> <b>Sabine Kohl 3529</b>	<b>A 55 Versorgungsamt</b> <b>Martina Hund 5701</b> 57.1 Schwerbehindertenrecht I Bollemann 5722 57.2 Schwerbehindertenrecht II Waßmuth 5750 57.3 Ärztlicher Dienst Fr. Falme-Kömer 5743 57.4 Elterngeld Willsch 5718	<b>A 63 Amt für Bauaufsicht und Wohnraumförderung</b> <b>Norbert Langohr 5734</b> 63.1 Bauaufsicht Nigbur 2535 63.2 Wohnraumförderung Büchler 3500	<b>A 70 Umweltamt</b> <b>Thomas Pilgrim 2509</b> 70.1 Wasserwirtschaft Drießen 2667 70.2 Betrieblicher Umweltschutz und Rechtsangelegenheiten Fr. Schilling 2601 70.3 Naturschutz, Landschaftspflege, Jagd und Fischerei Bollig 2633 70.4 Bodenschutz, Altlasten und Abfall Ilguth 2614	<b>A 70 Aureliusstraße 30</b> 52064 Aachen Tel.: 0241/5198-2509

# Arbeitsstruktur des Bildungsbüros mit Lernen vor Ort

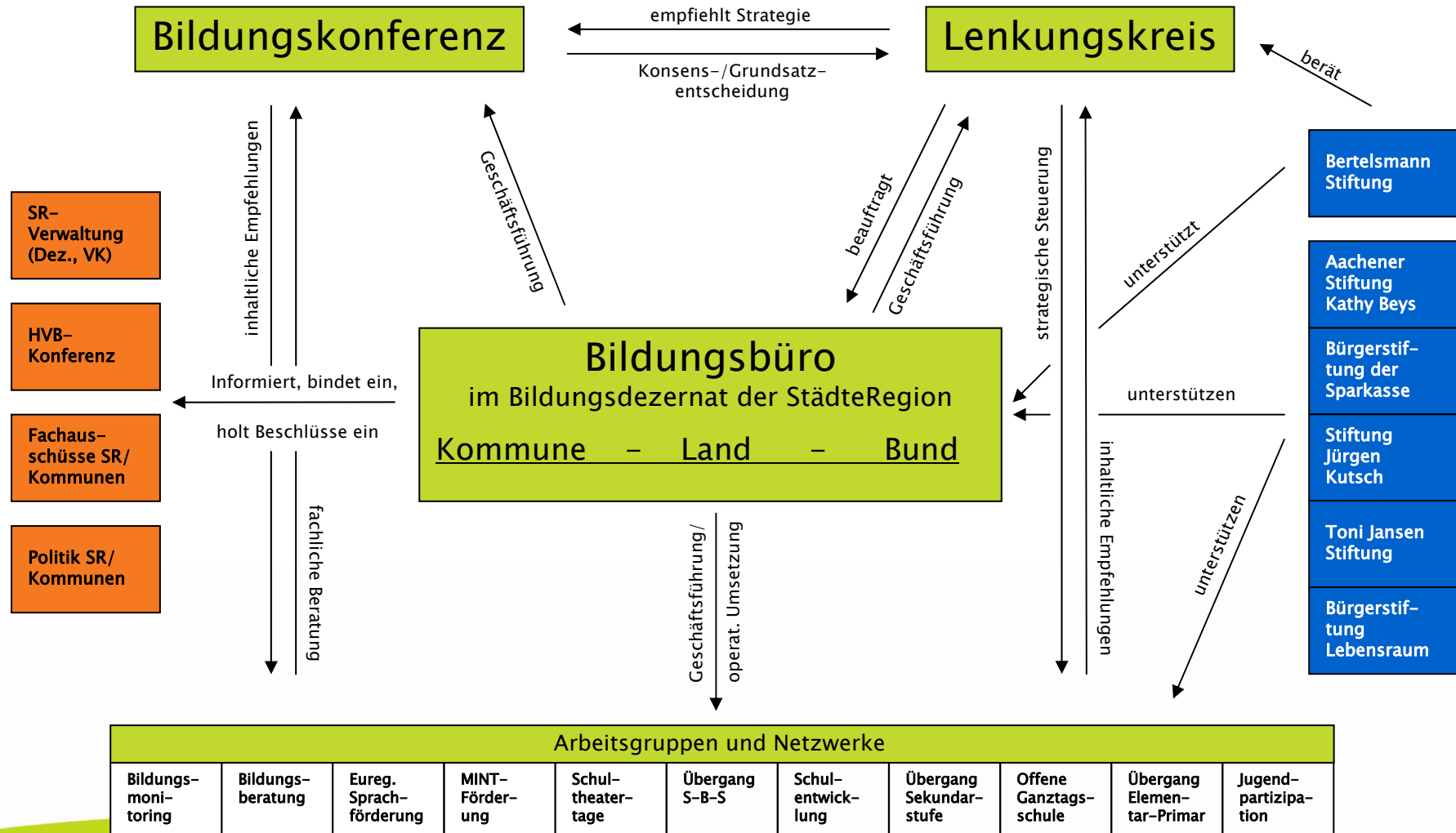

# Lenkungskreis

**Wolfgang Rombey**  
Stadtdirektor Aachen, Vorsitz

**Gregor Jansen**  
Dezernent Bildung, Jugend,  
Ordnungswesen der StädteRegion

**Elke Münich**  
Leiterin FB Kinder, Jugend und Schule,  
Vertreterin Stadt Aachen

**Klaus Spille**  
Beigeordneter i.R.,  
Vertreter der 9 Städten/Gemeinden

**Norbert Greuel**  
Untere Schulaufsicht

**Bernward Gilles**  
Obere Schulaufsicht

**Walther Kröner**  
Schulleiter Gesamtschule Brand,  
Vertreter der Schulen Stadt Aachen

**Christian Göbbels**  
Schulleiter Berufskolleg H`rath,  
Vertreter der Schulen alter Kreis Aachen

**Werner Niepenberg**  
Leiter VHS Stadt Aachen,  
Vertreter der Weiterbildung

**Dr. Kirsten Witte**  
Bertelsmann Stiftung

**Prof. Aloys Krieg**  
Prorektor für Lehre RWTH Aachen,  
Vertreter der Universitäten

**Benno Pauls**  
Träger der freien Jugendhilfe

# Bildungskonferenz

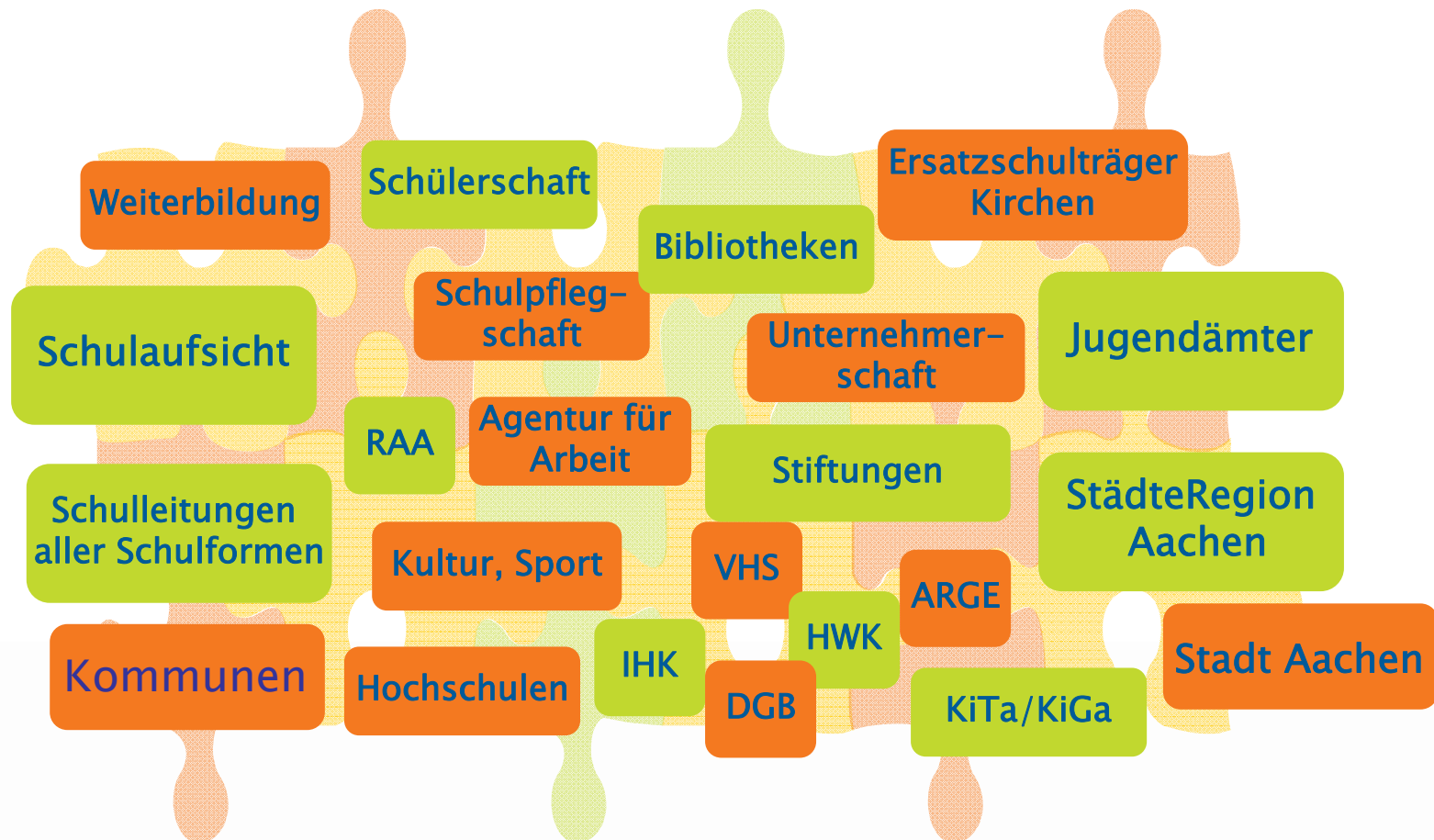

# Kreisangehörige Kommunen gewinnen



- ▶ **Aufklärung – keine „neue Behörde“**
- ▶ **Akzeptanzmanagement – Angebote nach Bedarf**
- ▶ **(spezielle) Informationen – Sonderstellung erkennen**
- ▶ **Entscheidern Raum geben – Medien/Öffentlichkeit**

# Bildungsmonitoring in der StädteRegion

## Fragen:

Wie sieht Kreisberichterstattung aus?

Wer ist Zielgruppe – sind bildungspolitische Entscheider?

→ Verwaltungsspitzen, kommunale/lokale Politik

## Vorgehen:

Gemeinsamer Bildungsbericht aller 10 Kommunen

Auswertung von kommunalen Werten bei entsprechenden Indikatoren



# Inhalte und Aufgaben der EW ... (1)

- ▶ die Rollenklärung/Verständnis über die Aufgabe der Mitglieder und der EW.
- ▶ Identifikation von Datenlücken/Entscheidung über die Verwendung von Daten.
- ▶ die Verabschiedung eines Konzeptentwurfs für den städteregionalen Bildungsberichtes.
- ▶ die Anpassung des Indikatorensets an Bedarfe der Kommunen / Priorisierung der Indikatoren.
- ▶ die Festlegung der Zeitschiene für die Erstellung des ersten Bildungsberichts.
- ▶ die aktive Mitwirkung am Arbeitsprozess.

# Arbeitsprozess EW Bildungsmonitoring

**Die Mitglieder der EW erhalten basiskommentierte, aufbereitete Indikatoren durch die Projektmitarbeiter**



**Diese Ergebnisse werden von den Kommunen kommentiert. Gefragt sind Kommentierungen, Ergänzungen, Interpretationshilfen, Anregungen und weitere Informationen aus kommunaler Sicht zu den Zahlen.**



**Die Projektmitarbeiter berücksichtigen die zusätzlichen Informationen und stellen das Kapitel fertig.**



**Endredaktion durch EW/Kommunen.**

# Inhalte und Aufgaben der EW ... (2)

- ▶ die Veröffentlichung des 2. städteregionalen Bildungsberichts (Frühjahr 2012).
- ▶ die Beratung über geeignete Diskussionsformate nach der Veröffentlichung.

Zur Diskussion steht:

- ▶ die Fortführung der Entwicklungswerkstatt.
- ▶ neue Aufgaben für die Entwicklungswerkstatt?

**Danke für Ihre Aufmerksamkeit.**

[www.staedteregion-aachen/bildungsbüro](http://www.staedteregion-aachen/bildungsbüro)